

MINISTERIO DE MEDIO AMBIENTE Y AGUA
**SERVICIO NACIONAL DE METEOROLOGÍA
E HIDROLOGÍA**
DIRECCIÓN DE HIDROLOGÍA

**BOLETÍN DIARIO
DE NIVELES**
**ACTUALIZADO AL 05 DE
MARZO DE 2025**



**UNIDAD DE ESTUDIOS
E INVESTIGACIÓN
HIDROLÓGICA**

Marzo 2025

"2025 BICENTENARIO DE BOLIVIA"



senamhi
SERVICIO NACIONAL DE METEOROLOGÍA E HIDROLOGÍA

MONITOREO HIDROMÉTRICO CUENCA AMAZÓNICA SUBCUENCA DEL RÍO MADRE DE DIOS



Elaboración
SENAMHI - DIRECCIÓN DE HIDROLOGÍA - UNIDAD DE ESTUDIOS E INVESTIGACIÓN HIDROLÓGICA

"2025 BICENTENARIO DE BOLIVIA"

MAPA DE MONITOREO HIDROMÉTRICO POR MUNICIPIO CUENCA MADRE DE DIOS

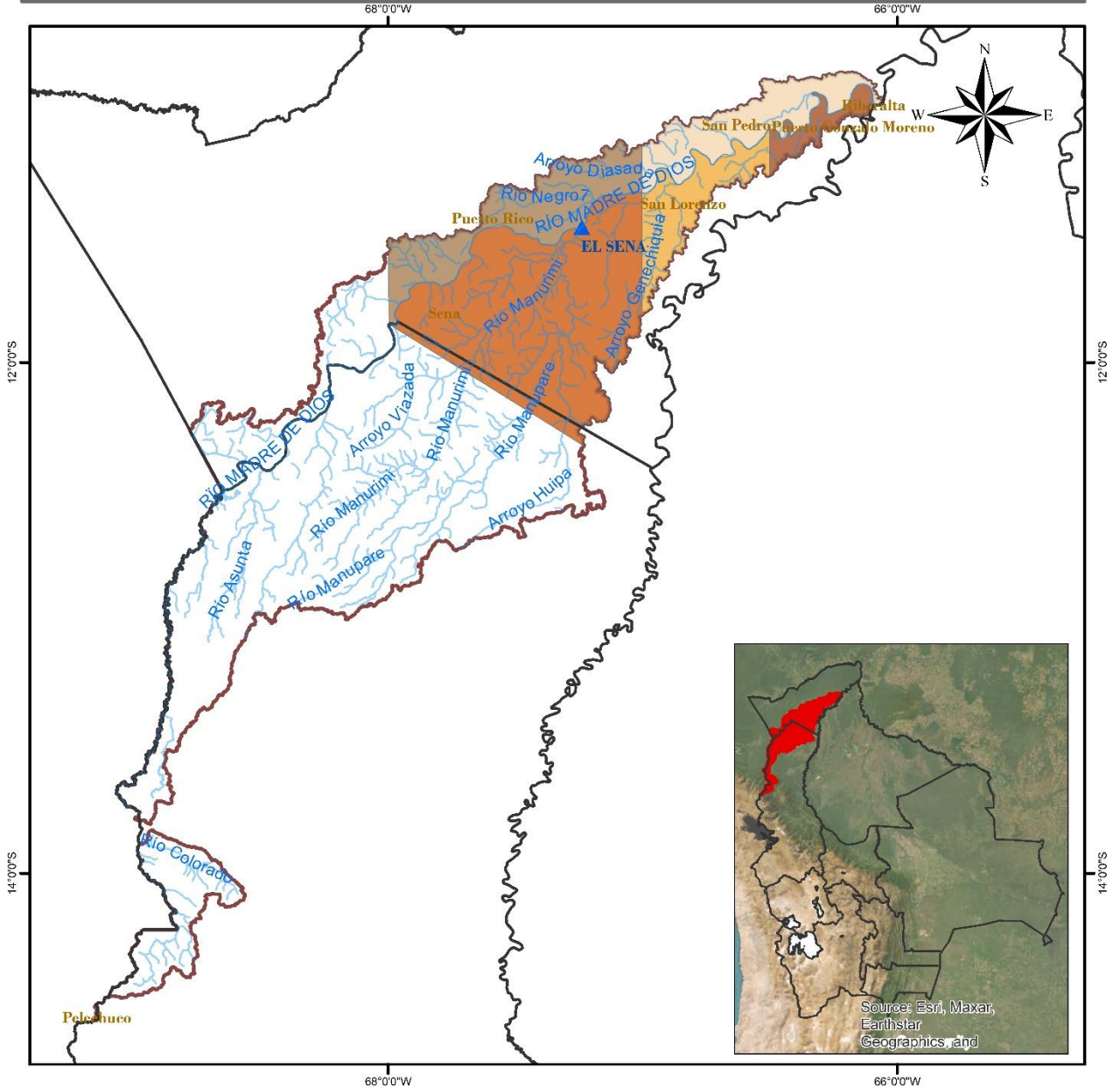

<p>LEYENDA</p> <ul style="list-style-type: none"> Rios DEPARTAMENTOS Estación Hidrométrica MUNICIPIOS CUENCA MADRE DE DIOS 		
	<p>0 15 30 60 90 120 Km</p>	<p>Coordinate System: GCS WGS 1984 Datum: WGS 1984 Units: Degree</p>

"2025 BICENTENARIO DE BOLIVIA"

TABLA RESUMEN DE LAS ESTACIONES HIDROMÉTRICAS – SUBCUENCA MADRE DE DIOS

CUENCA AMAZONICA	ESTACIÓN	RIO	LECTURA DEL DIA ANTERIOR (cm)		ULTIMA LECTURA (cm)		COMPORTAMIENTO DE NIVELES RESPECTO A SUS ULTIMAS LECTURAS	
			FECHA	LECTURA	FECHA	LECTURA		
SUCBUENCA RIO MADRE DE DIOS	EL SENA	MADRE DE DIOS	4/3/2025	767	5/3/2025	770	ASCENSO	

Elaboración

SENAMHI - DIRECCIÓN DE HIDROLOGÍA – UNIDAD DE ESTUDIOS E INVESTIGACIÓN HIDROLÓGICA

"2025 BICENTENARIO DE BOLIVIA"



senamhi

SERVICIO NACIONAL DE METEOROLOGÍA E HIDROLOGÍA

MONITOREO HIDROMÉTRICO CUENCA AMAZÓNICA SUBCUENCA DEL RÍO MAMORÉ







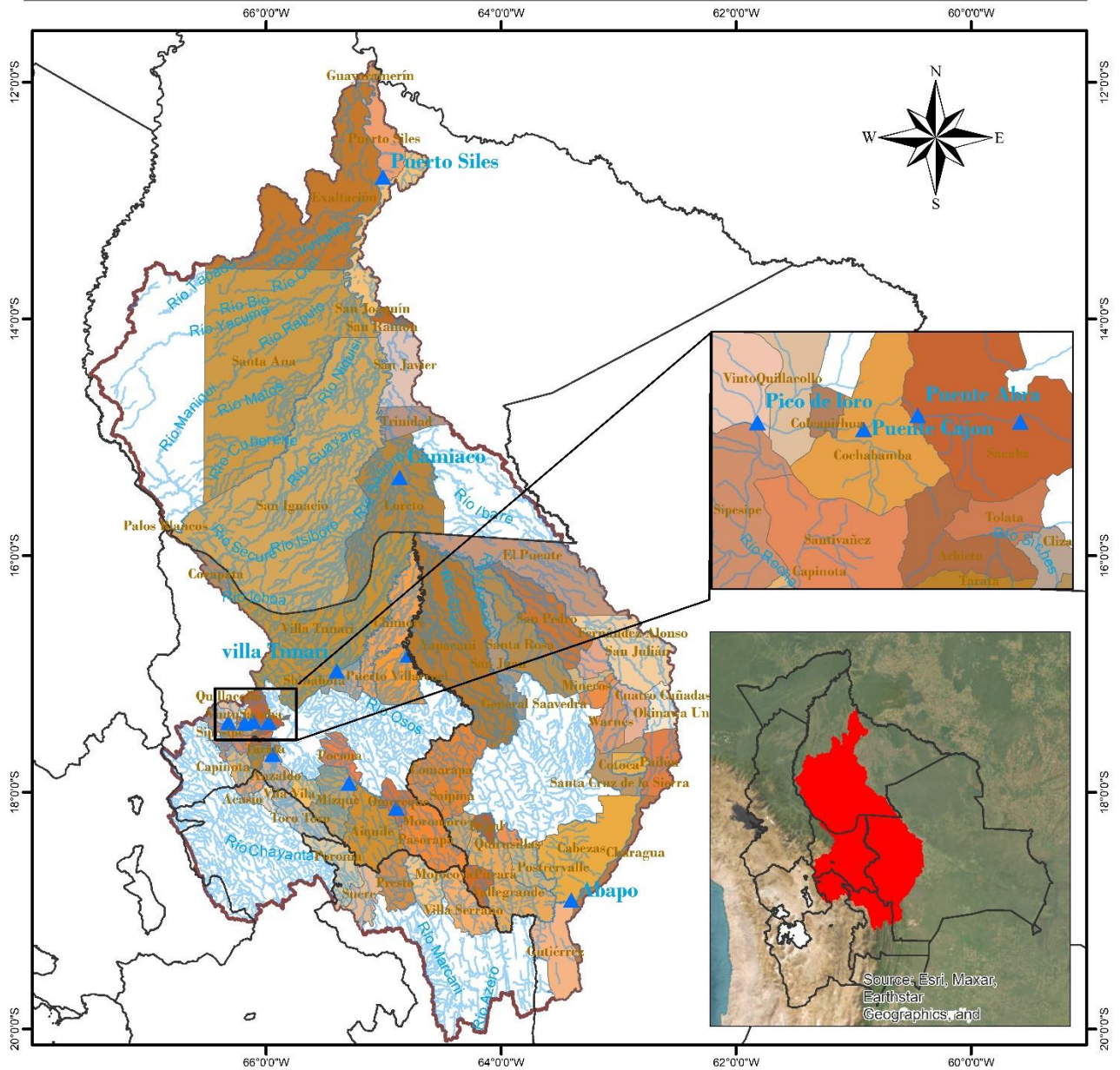

Elaboración

SENAMHI - DIRECCIÓN DE HIDROLOGÍA - UNIDAD DE ESTUDIOS E INVESTIGACIÓN HIDROLÓGICA

"2025 BICENTENARIO DE BOLIVIA"

MAPA DE MONITOREO HIDROMÉTRICO POR MUNICIPIO CUENCA MAMORÉ

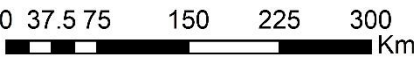

<p>LEYENDA</p> <ul style="list-style-type: none">  Estacion Hidrométrica  Ríos  Cuenca Mamoré  DEPARTAMENTOS 	<div style="display: flex; justify-content: space-between; align-items: center;">  <div style="text-align: center;"> <p>ESTADO PLURINACIONAL DE BOLIVIA</p> <p>MINISTERIO DE MEDIO AMBIENTE Y AGUA</p> </div>  </div> <div style="text-align: center; margin-top: 10px;">  </div> <div style="text-align: right; margin-top: 10px;"> <p>Coordinate System: GCS WGS 1984 Datum: WGS 1984 Units: Degree</p> </div>
---	---

"2025 BICENTENARIO DE BOLIVIA"

TABLA RESUMEN DE LAS ESTACIONES HIDROMÉTRICAS – SUBCUENCA MAMORÉ

CUENCA AMAZONICA	ESTACION	RIO	LECTURA DEL DIA ANTERIOR (cm)		ULTIMA LECTURA (cm)		COMPORTAMIENTO DE NIVELES RESPECTO A SUS ULTIMAS LECTURAS	
			FECHA	LECTURA	FECHA	LECTURA		
SUCBUENCA RIO MAMORE	PUENTE CHIÑATA	ROCHA	4/3/2025	18	5/3/2025	30	ASCENSO	↑
	PUENTE ABRA	ROCHA	4/3/2025	169	5/3/2025	150	DESCENSO	↓
	PUENTE CAJON	ROCHA	4/3/2025	169	5/3/2025	170	ASCENSO	↑
	PICO DE LORO	ROCHA	13/2/2025	110	14/2/2025	100	DESCENSO	↓
	SICHEZ	SICHEZ	4/3/2025	169	5/3/2025	150	DESCENSO	↓
	PUENTE MIZQUE	MIZQUE	4/3/2025	199	5/3/2025	170	DESCENSO	↓
	PUENTE OMEREQUE	MIZQUE	4/3/2025	367	5/3/2025	350	DESCENSO	↓
	ABAPO	GRANDE	4/3/2025	288	5/3/2025	214	DESCENSO	↓
	PUERTO VILLARROEL	MAMORECILLO	4/3/2025	628	5/3/2025	570	DESCENSO	↓
	VILLA TUNARI	CHAPARE	4/3/2025	382	5/3/2025	410	ASCENSO	↑
	CAMIACO	MAMORE	4/3/2025	990	5/3/2025	1018	ASCENSO	↑
	PUERTO SILES	MAMORE	4/3/2025	1142	5/3/2025	1148	ASCENSO	↑
	GUAYARAMERIN	MAMORE	27/2/2025	640	28/2/2025	640	SE MANTIENE	→

Elaboración
SENAMHI - DIRECCIÓN DE HIDROLOGÍA – UNIDAD DE ESTUDIOS E INVESTIGACIÓN HIDROLÓGICA

"2025 BICENTENARIO DE BOLIVIA"



senamhi

SERVICIO NACIONAL DE METEOROLOGÍA E HIDROLOGÍA

MONITOREO HIDROMÉTRICO CUENCA AMAZÓNICA SUBCUENCA DEL RÍO BENI



Elaboración

SENAMHI - DIRECCIÓN DE HIDROLOGÍA - UNIDAD DE ESTUDIOS E INVESTIGACIÓN HIDROLÓGICA

"2025 BICENTENARIO DE BOLIVIA"

MAPA DE MONITOREO HIDROMÉTRICO POR MUNICIPIO CUENCA RIO BENI

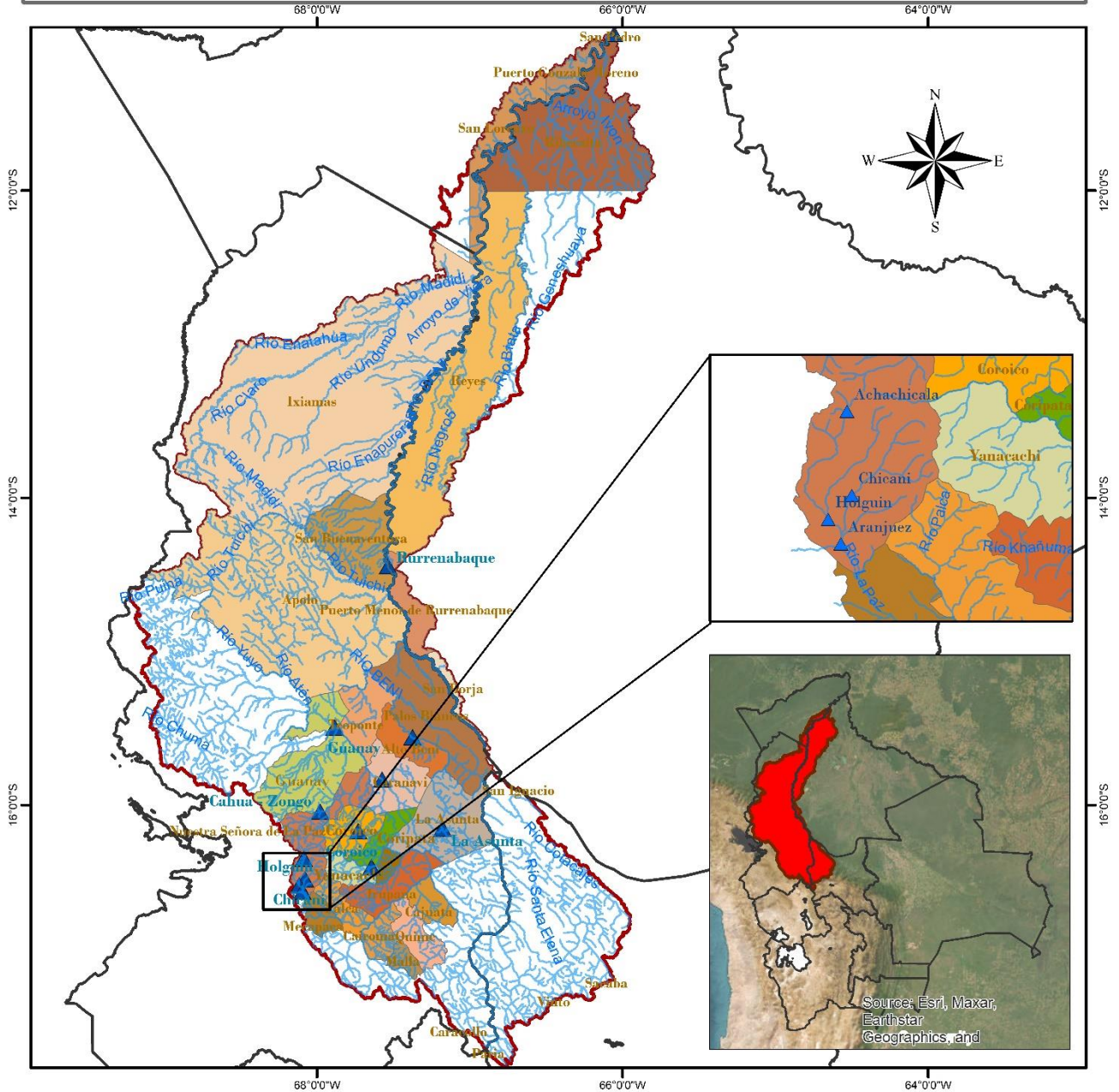

<p>LEYENDA</p> <ul style="list-style-type: none"> RIOS DEPARTAMENTOS Estación Hidrométrica MUNICIPIOS CUENCA RIO BENI 	<p>ESTADO PLURINACIONAL DE BOLIVIA MINISTERIO DE MEDIO AMBIENTE Y AGUA</p> <p>SERVICIO NACIONAL DE METEOROLOGÍA E HIDROLOGÍA</p>	<p>Coordinate System: GCS WGS 1984 Datum: WGS 1984 Units: Degree</p>

"2025 BICENTENARIO DE BOLIVIA"

TABLA RESUMEN DE LAS ESTACIONES HIDROMÉTRICAS – SUBCUENCA RÍO BENI

CUENCA AMAZONICA	ESTACION	RIO	LECTURA DEL DIA ANTERIOR (cm)		ULTIMA LECTURA (cm)		COMPORTAMIENTO DE NIVELES RESPECTO A SUS ULTIMAS LECTURAS	
			FECHA	LECTURA	FECHA	LECTURA		
SUB CUENCA RIO BENI	ACHACHICALA	CALUYO	2/3/2025	47	3/3/2025	44	DESCENSO	↓
	CHICANI	KALLAPA	4/3/2025	41	5/3/2025	40	DESCENSO	↓
	HOLGUIN	ORKOJAHUIRA	4/3/2025	13	5/3/2025	13	SE MANTIENE	→
	ARANJUEZ	CHOQUEYAPU	23/2/2025	59	24/2/2025	48	DESCENSO	↓
	PUENTE VILLA	UNDUAVI	30/1/2025	75	31/1/2025	75	SE MANTIENE	→
	PUENTE VILLA	TAGUESI	30/1/2025	77	31/1/2025	77	SE MANTIENE	→
	LA ASUNTA	BOOPI	4/3/2025	297	5/3/2025	310	ASCENSO	↑
	CAHUA	ZONGO	22/2/2025	312	23/2/2025	305	DESCENSO	↓
	COROICO	COROICO	4/3/2025	269	5/3/2025	290	ASCENSO	↑
	CARANAVI	COROICO	4/3/2025	129	5/3/2025	150	ASCENSO	↑
	GUANAY	MAPIRI	4/3/2025	365	5/3/2025	355	DESCENSO	↓
	PALOS BLANCOS	BENI	4/3/2025	368	5/3/2025	310	DESCENSO	↓
	RURRENABAGUE	BENI	4/3/2025	423	5/3/2025	400	DESCENSO	↓
	RIBERALTA	BENI	4/3/2025	928	5/3/2025	918	DESCENSO	↓

Elaboración
SENAMHI - DIRECCIÓN DE HIDROLOGÍA – UNIDAD DE ESTUDIOS E INVESTIGACIÓN HIDROLÓGICA

"2025 BICENTENARIO DE BOLIVIA"



senamhi

SERVICIO NACIONAL DE METEOROLOGÍA E HIDROLOGÍA

MONITOREO HIDROMÉTRICO

CUENCA DEL PLATA

CUENCA DEL RÍO PILCOMAYO



Elaboración

SENAMHI - DIRECCIÓN DE HIDROLOGÍA – UNIDAD DE ESTUDIOS E INVESTIGACIÓN HIDROLÓGICA

"2025 BICENTENARIO DE BOLIVIA"

MAPA DE MONITOREO HIDROMÉTRICO POR MUNICIPIO CUENCA RIO PILCOMAYO

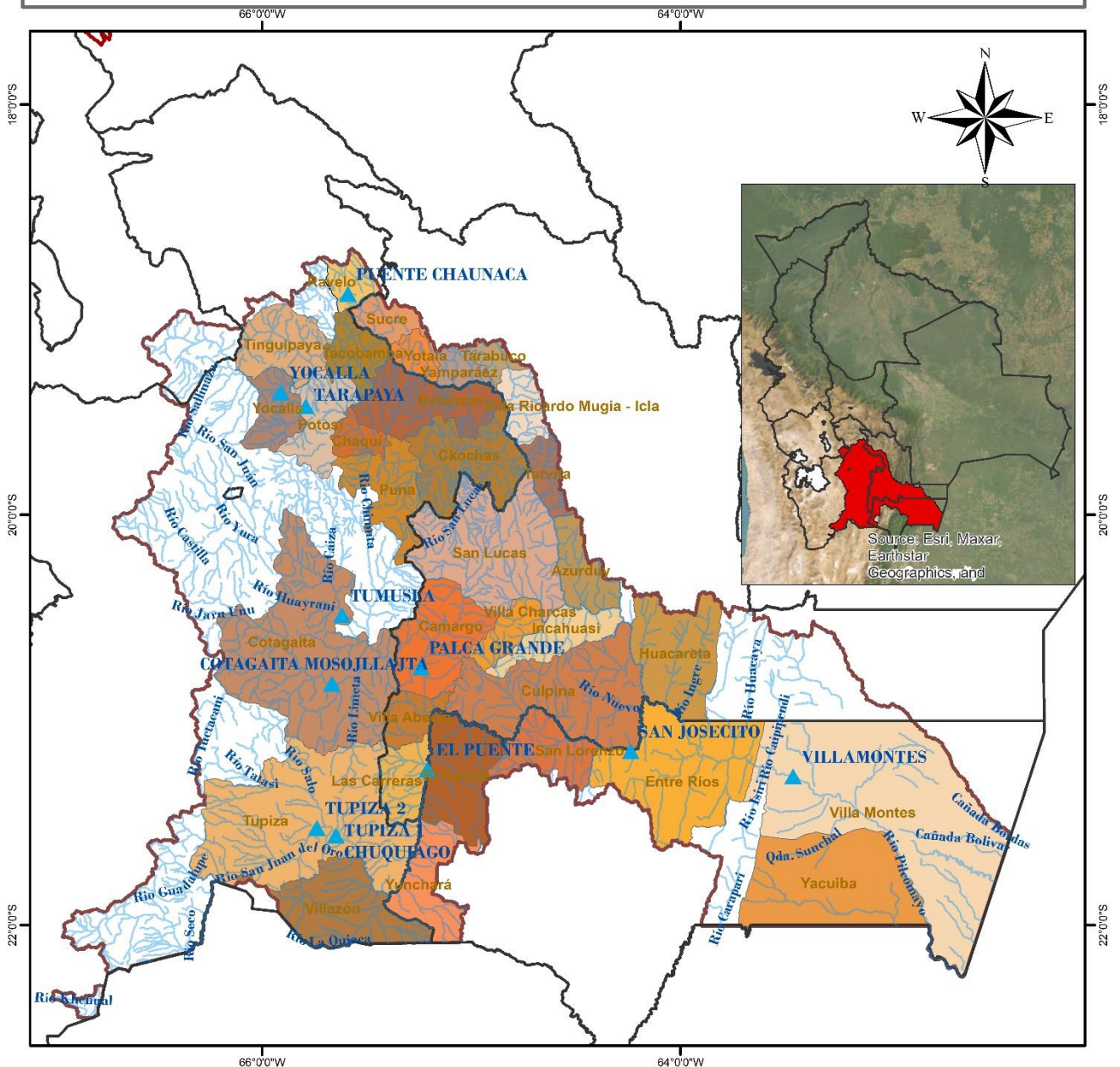

<p>LEYENDA</p> <ul style="list-style-type: none"> Estacion Hidrométrica RIOS DEPARTAMENTOS CUENCA_PILCOMAYO MUNICIPIOS 		
	<p>0 20 40 80 120 160 Km</p>	<p>Coordinate System: GCS WGS 1984 Datum: WGS 1984 Units: Degree</p>

"2025 BICENTENARIO DE BOLIVIA"

TABLA RESUMEN DE LAS ESTACIONES HIDROMÉTRICAS – CUENCA RÍO PILCOMAYO

CUENCA DEL PLATA	ESTACION	RIO	LECTURA DEL DIA ANTERIOR (cm)		ULTIMA LECTURA (cm)		COMPORTAMIENTO DE NIVELES RESPECTO A SUS ULTIMAS LECTURAS	
			FECHA	LECTURA	FECHA	LECTURA		
SUB CUENCA RIO PILCOMAYO	PUENTE CHAUNACA	RAVELO	4/3/2025	241	5/3/2025	280	ASCENSO	↑
	YOCALLA	ALTO PILCOMAYO	4/3/2025	98	5/3/2025	75	DESCENSO	↓
	TARAPAYA	TARAPAYA	4/3/2025	62	5/3/2025	60	DESCENSO	↓
	TUMUSLA	TUMUSLA	28/2/2025	123	1/3/2025	138	ASCENSO	↑
	MOSOJLLAJTA	COTAGAITA	3/3/2025	103	4/3/2025	75	DESCENSO	↓
	TUPIZA	TUPIZA	4/3/2025	97	5/3/2025	180	ASCENSO	↑
	CHUQUIAGO	SAN JUAN DEL ORO	4/2/2025	275	5/2/2025	265	DESCENSO	↓
	CAMARGO	CHICO	4/3/2025	89	5/3/2025	80	DESCENSO	↓
	PALCA GRANDE	TUMUSLA	4/3/2025	287	5/3/2025	280	DESCENSO	↓
	EL PUENTE	SAN JUAN DEL ORO	4/3/2025	244	5/3/2025	305	ASCENSO	↑
	SAN JOSECITO	PLATA	3/3/2025	348	4/3/2025	347	DESCENSO	↓
	VILLAMONTES	PILCOMAYO	4/2/2025	286	5/2/2025	326	ASCENSO	↑

Elaboración
SENAMHI - DIRECCIÓN DE HIDROLOGÍA – UNIDAD DE ESTUDIOS E INVESTIGACIÓN HIDROLÓGICA

"2025 BICENTENARIO DE BOLIVIA"



senamhi

SERVICIO NACIONAL DE METEOROLOGÍA E HIDROLOGÍA

MONITOREO HIDROMÉTRICO

CUENCA CERRADA

SISTEMA HÍDRICO TITICACA, DESAGUADERO, POOPÓ Y COIPASA









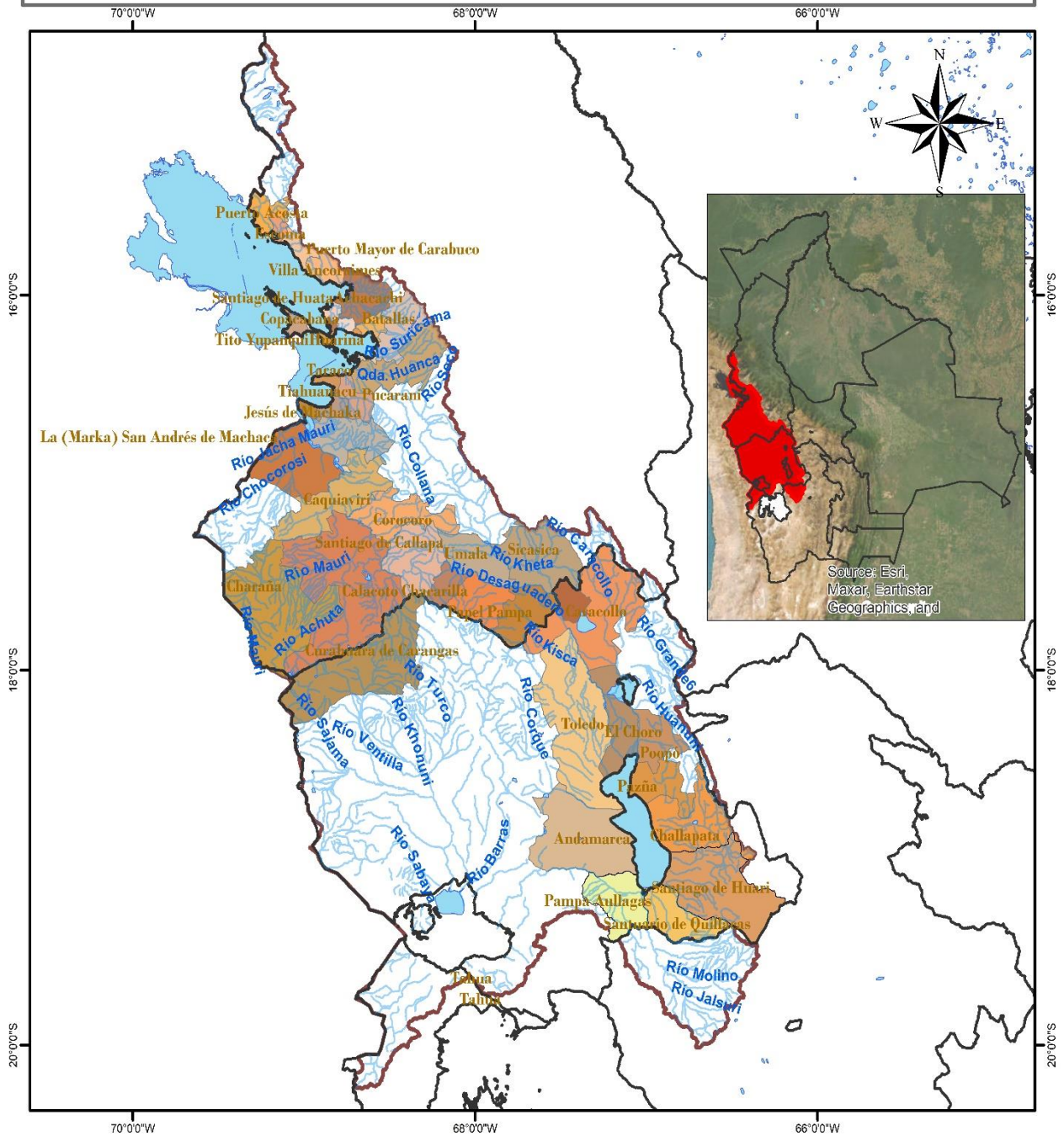

Elaboración

SENAMHI - DIRECCIÓN DE HIDROLOGÍA - UNIDAD DE ESTUDIOS E INVESTIGACIÓN HIDROLÓGICA

"2025 BICENTENARIO DE BOLIVIA"

MAPA DE MONITOREO HIDROMÉTRICO POR MUNICIPIO SISTEMA HIDRICO TDPS



<p>LEYENDA</p> <ul style="list-style-type: none">  RIOS  DEPARTAMENTOS  lagos_lagunas  MUNICIPIOS  CUENCA_SISTEMA_TDPS 	 <p>ESTADO PLURINACIONAL DE BOLIVIA MINISTERIO DE MEDIO AMBIENTE Y AGUA</p>	 <p>senamhi SERVICIO NACIONAL DE METEOROLOGÍA E HIDROLOGÍA</p>
	<p>0 20 40 80 120 160 Km</p> 	<p>Coordinate System: GCS WGS 1984 Datum: WGS 1984 Units: Degree</p>

"2025 BICENTENARIO DE BOLIVIA"

TABLA RESUMEN DE LAS ESTACIONES HIDROMÉTRICAS – SISTEMA HÍDRICO TDPS

CUENCA CERRADA	ESTACION	RIO / LAGO	LECTURA DEL DIA ANTERIOR (cm)		ULTIMA LECTURA (cm)		COMPORTAMIENTO DE NIVELES RESPECTO A SUS ULTIMAS LECTURAS	
			FECHA	LECTURA	FECHA	LECTURA		
SISTEMA HIDRICO TDPC	ISLA DEL SOL	TITICACA	25/2/2025	103	26/2/2025	104	ASCENSO	↑
	HUATAJATA	TITICACA	4/3/2025	3807.72	5/3/2025	3807.75	ASCENSO	↑
	AGUALLAMAYA	DESAGUADERO	4/3/2025	208	5/3/2025	224	ASCENSO	↑
	AVAROA	CAQUENA	27/1/2025	88	28/1/2025	88	SE MANTIENE	→
	AVAROA	MAURI	27/1/2025	45	28/1/2025	45	SE MANTIENE	→
	CALACOTO	DESAGUADERO	29/1/2025	199	30/1/2025	198	DESCENSO	↓
	CALACOTO	MAURI	29/1/2025	159	30/1/2025	156	DESCENSO	↓

Elaboración
SENAMHI - DIRECCIÓN DE HIDROLOGÍA – UNIDAD DE ESTUDIOS E INVESTIGACIÓN HIDROLÓGICA

"2025 BICENTENARIO DE BOLIVIA"